

## IV JORNADAS DE RESTAURO FLUVIAL

Lisboa, 27 de Novembro de 2015

### FICHA DE INSCRIÇÃO

NOME \_\_\_\_\_

\_\_\_\_\_

PROFISSÃO \_\_\_\_\_

INSTITUIÇÃO \_\_\_\_\_

MORADA PARA CORRESPONDÊNCIA \_\_\_\_\_

\_\_\_\_\_

TELEFONE \_\_\_\_\_ FAX \_\_\_\_\_

E-MAIL \_\_\_\_\_

ASSINATURA \_\_\_\_\_ DATA \_\_\_\_ / \_\_\_\_ / \_\_\_\_

MEMBRO DA APRH:  sim n.º \_\_\_\_\_  não

ESTUDANTE:  sim  não

Esta ficha deverá ser enviada à APRH, juntamente com o pagamento em numerário, vale de correio, cheque ou transferência bancária.

## IV JORNADAS DE RESTAURO FLUVIAL

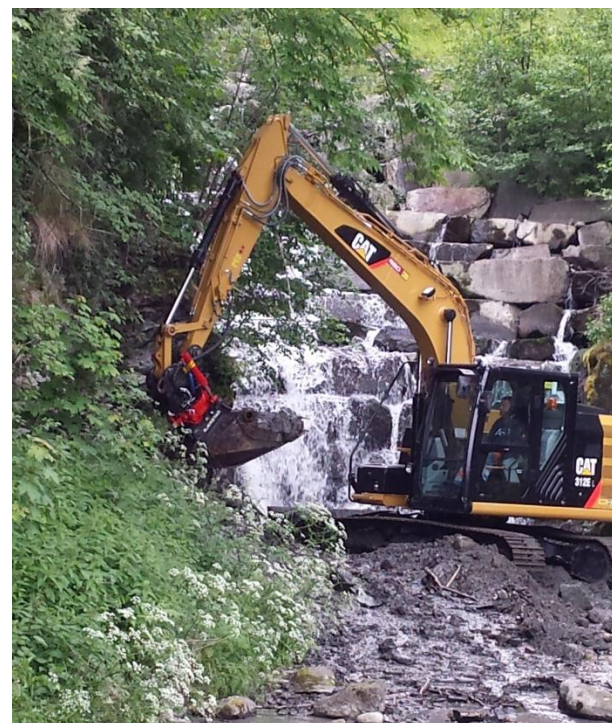

*Lisboa, 27 de Novembro de 2015*

*Laboratório Nacional de Engenharia Civil*

*Pequeno Auditório*

1ª CIRCULAR

## 1. OBJECTIVOS

Promover a qualidade técnica de acções de requalificação fluvial e de restauro do estado ecológico, analisar exemplos e práticas.

## 2. PROGRAMA

9:15 – 9:30 Boas Vindas – **Dr. Manuel Oliveira, APRH**

9:30-10:00 Repovoamentos como medida de restauro de populações piscícolas: experiência portuguesa |

**Doutora Carla Sousa Santos, ISPA e MARE**

10:00-10:30 Conectividade fluvial e espécies piscícolas, diagnose para gestão |

**Doutor Paulo Branco, ISA e CEF**

10:30-11:00 Pausa para café

11:00-11:30 Reabilitação da conectividade longitudinal das populações piscícolas fluviais, aplicação ao caso de estudo do rio Mondego |

**Doutor Bernardo Quintella, FCUL e MARE**

11:30-12:00 Hidropicos e gestão de caudais ecológicos |

**Doutora Isabel Boavida, IST e CERIS**

12:00-12:30 Modelos experimentais para aplicação em orientações de restauro ecológico |

**Doutor José Maria Santos, ISA e CEF**

12:30-14:00 Almoço

14:00-14:30 A monitorização do estado ecológico como atividade empresarial |

**Engº Paulo Pinheiro, AQUALOGUS**

14:30-15:00 Avaliação do estado ecológico de massas de água não monitorizadas |

**Doutora Samantha Hughes, UTAD e CITAB**

15:00-15:30 Gestão da galeria ribeirinha para a avifauna: casos de estudo |

**Drª Ana Mendes, Universidade de Évora e FCT-UNL**

15:30-16:00 Debate

16:00-16:30 Pausa para café

16:30-17:30 Visita à instalação experimental de passagens para peixes no LNEC

## 3. LOCAL E DATA

A Jornada decorrerá no dia **27 de Novembro de 2015**, no Pequeno Auditório do Laboratório Nacional de Engenharia Civil, em Lisboa.

## 4. ORGANIZAÇÃO

Esta Jornada é uma organização da Comissão Especializada da Qualidade da Água e dos Ecossistemas (CEQAE) da Associação Portuguesa dos Recursos Hídricos (APRH).

## 5. COMISSÃO ORGANIZADORA

Profª Maria Teresa Ferreira, Instituto Superior de Agronomia da Universidade de Lisboa. Prof António Pinheiro, Instituto Superior Técnico da Universidade de Lisboa. Prof Rui Cortes, Universidade de Trás-os-Montes e Alto Douro.

## 6. INSCRIÇÕES

A inscrição no Seminário deverá ser feita mediante o preenchimento da ficha anexa.

Os custos de inscrição são os seguintes:

Associados da APRH-----	30 €
Não Associados-----	40 €
Estudantes -----	20 €

O pagamento da inscrição deverá ser feito para:

ASSOCIAÇÃO PORTUGUESA DOS RECURSOS HÍDRICOS  
a/c LNEC - Avª do Brasil, 101 - 1700-066 Lisboa

## 4. INFORMAÇÕES

Para informações adicionais contactar:  
ASSOCIAÇÃO PORTUGUESA DOS RECURSOS HÍDRICOS  
a/c LNEC - Avª do Brasil, 101 - 1700-066 Lisboa  
Tel. 21 844 3428  
Fax 21 844 3017  
E-mail [aprh@aprh.pt](mailto:aprh@aprh.pt)